FOR PEACE FONDAZIONE MEDITERRANEO

MED news

IL GIORNALE DELLA FONDAZIONE MEDITERRANEO

Redazione: 80133 Napoli – Via Depretis, 130

ANNO MMXVI – n.12 - 16 Dicembre 2016

"FEDERAZIONE ANNA LINDH ITALIA – ONLUS" ASSEMBLEA DEI MEMBRI FONDATORI

Firenze, 14-15 novembre 2016

Si è svolta a Firenze, presso l'Istituto dei Salesiani in Via del Ghirlandaio, l'Assemblea dei Membri Fondatori della "Federazione Anna Lindh Italia Onlus".

Nata il 26 settembre 2016, la **"Federazione"** ha per obiettivo attuare le finalità della ***Fondazione Anna Lindh*** con sede ad Alessandria d'Egitto, con particolare attenzione alle raccomandazioni scaturite dal "**MED FORUM**" organizzato dalla medesima *Fondazione* a Malta dal 23 al 25 ottobre 2016. Tra i membri fondatori della "**Federazione**" – rappresentanti oltre 600 organismi ed istituzioni che operano per il dialogo, la pace e la cooperazione internazionale - figurano università, città, regioni, istituti di cultura e di ricerca, associazioni di volontariato, organismi del terzo settore, fondazioni e rappresentanti delle varie religioni: solo a titolo esemplificativo si citano la Società di San Francesco di Sales (i Salesiani), la rete di università "Muna", Città della Scienza, il Servizio Civile Internazionale, la Fondazione Caponnetto, l'Agenzia per il Patrimonio Culturale Euromed, l'Accademia del Mediterraneo, la Fispmed ed altri.

Nel corso delle Assemblee di Napoli e Firenze sono state definite le strategie ed i programmi futuri.

In questa occasione, a Firenze, sono stati analizzati i risultati dell'Assemblea Generale della "Federazione" svoltasi l'8 e 9 novembre 2016 congiunta-mente a quelli dell'Assemblea Generale della Rete Italiana ALF svoltasi a Napoli il 10 e 11 novembre 2016. L'Assemblea all'unanimità ha stabilito quanto segue:

1. Sostenere il progetto "faro" sulla "Città interculturale", azione prioritaria della **"Federazione"**: in tale ambito sono state analizzate le potenzialità dei membri e gli esempi di buona pratica che tale azione intende raccogliere, in modo particolare per quanto concerne gli "Spazi relazionali nelle città", il "Bioterritorio intelligente", il "Recupero delle identità territoriali", i "Laboratori di buone pratiche per la formazione dei migranti", i "Giovani in condizioni di disagio", l'"Educazione dei giovani alla pace", l'"Educazione alla religione dell'altro" (educazione alla reciprocità), il "Recupero e la formazione su antichi mestieri", la "Formazione dei migranti e la loro integrazione nelle società", la promozione della "Cittadinanza attiva e responsabile", la "Gestione dei conflitti", l'"Educazione non formale", il sostegno ai "Giovani quali strumento del dialogo nelle città", la promozione di una "Narrativa positiva dei media nelle città", lo sviluppo dell' "Imprenditorialità giovanile e degli immigrati", la valorizzazione delle "Donne attori dell'impresa creativa e solidale", la promozione della "Banca del tempo e della dinamica dell'accoglienza", l'"Editoria sostenibile", l'istituzione del "41° Consigliere Comunale" destinato al rappresentante delle comunità d'immigrati, l'identificazione di una città "Capitale interculturale dei giovani" (a livello regionale, nazionale e mediterraneo) con un processo identico a quello per le Capitali europee della cultura".
2. Allargare tale progetto alla "Rete italiana della Fondazione Anna Lindh" (in cui la **"Federazione"** - con i suoi 600 membri - è la maggiormente rappresentata) ed alla "Rete maltese della Fondazione Anna Lindh", rappresentata durante l'Assemblea dal capofila avv. Cynthia Tomasuolo che ha condiviso la proposta assicurando il sostegno del Governo di Malta nel corso della sua prossima presidenza del Consiglio Europeo.
3. Confermare il ruolo di assoluta indipendenza e della "Federazione" e della "Rete Italiana ALF", così come accade in tutte le altre Reti nazionali e come ribadito dalla capofila maltese.
4. Richiedere al capofila della Rete Italiana di distinguere in tutti i documenti ed i rapporti ufficiali le varie appartenenze dei membri alla Rete medesima attraverso le diverse associazioni (Federazione Anna Lindh Italia, associazione RIDE, ecc.).
5. Richiedere al MAECI equilibrio e terzietà nella valorizzazione, promozione e sostegno alle attività dei membri della Rete Italiana e della "Federazione".

I RAGAZZI DI INTERCULTURA AL MUSEO DELLA PACE ED AL CENTRO ANNA LINDH

Napoli, 18 novembre 2016

É stato bello vedere centinaia di giovani ed altrettanti genitori insieme nelle selezioni di "Intercultura": la storica associazione che da mezzo secolo promuove scambi di giovani nei 5 continenti. É stato come passare dal "pensiero" – le proposte sui giovani scaturite dall'Assemblea Generale della Rete Italina ALF (di cui "Intecultura" fa parte) lo scorso 11 novembre – all'applicazione pratica: selezioni severe, sogni, progetti, speranze, preoccupazioni dei genitori ma comunque la consapevolezza che gli scambi e la conoscenza di altre culture sono la grande ricchezza su cui costruire un futuro migliore. Tanti sentimenti, tante emozioni che proprio nei 5 piani del "Museo della Pace" (il Museo delle emozioni) e nel "Centro documentazione ALF" hanno trovato il luogo ideale. Apprezzamento per lo staff di "Intercultura" guidato magistralmente da **Angela Piccinini**.

NAPOLI IN MOSTRA AL MUSEO DELLA PACE – MAMT

Napoli, 07 dicembre 2016

I siti più belli di Napoli - dalla Cappella San Severo al Tunnel borbonico, dal Duomo al Centro Antico e via per lungo elenco - racchiusi in un video emozionale di eccezionale bellezza e nell'alta definizione 4k, incantano i visitatori delle sale video situate al piano terra e prospiciente sulla Piazza Municipio, a due passi dalla stazione Metro e dal porto crocieristico.

Una grande promozione per Napoli, una grande occasione per i turisti e gli ospiti della città che possono godere delle bellezze di questa città. Grande apprezzamento per questa iniziativa della Fondazione Mediterraneo.

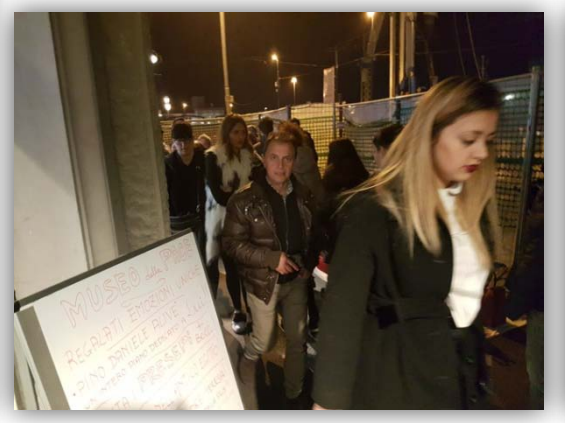

LA CAMPANIA IN MOSTRA AL MUSEO DELLA PACE – MAMT

Le località più belle della Campania, racchiuse in video emozionali di eccezionale bellezza e nell'alta definizione 4k, incantano i visitatori delle sale video situate al piano terra e prospiciente sulla Piazza Municipio, a due passi dalla stazione Metro e dal porto crocieristico.

Una grande promozione per la Campania, una grande occasione per i turisti e gli ospiti della città che possono godere delle bellezze anche di luoghi remoti della regione. Grande apprezzamento per questa iniziativa della Fondazione Mediterraneo.

Napoli, 07 dicembre 2016

INAUGURATA LA SALA ACCUEIL DEL MUSEO DELLA PACE - MAMT

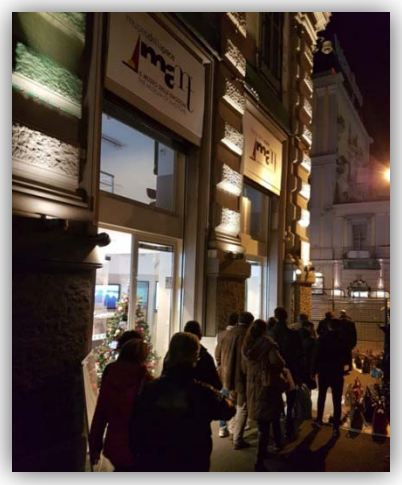

In occasione delle feste natalizie è stata inaugurata la "Sala accueil" del Museo, prospiciente sulla Piazza Municipio, a due passi dalla stazione Metro e dal porto crocieristico.
Nove vetrine, 26 videowall di grandi dimensioni accolgono il visitatore per emozioni uniche su Napoli, la Campania e il Mediterraneo.

Napoli, 07 dicembre 2016

MIGRANTOUR NAPOLI

A conclusione degli eventi per la presentazione del progetto "IMAP" i partecipati sono intervenuti al "Migrantour NEL VENTRE DI NAPOLI". Nel quartiere "Mercato" convivono culture, tradizioni e culti diversi. Dalla Piazza della Chiesa di S.Maria del Carmine, dai luoghi di ritrovo della comunità somala – una delle prime ad arrivare in città – fino alla seconda Moschea di Napoli aperta nel 1997.
Un'immersione nei sapori, nei saperi, nei colori e nelle atmosfere di Mondi lontani che abitano qui.

Napoli, 10 dicembre 2016

MEDIATORI CULTURALI DI VARI PAESI AL MUSEO DELLA PACE - MAMT

Mediatori culturali di vari Paesi (Mali, Senegal, Etiopia, Egitto, Tunisia, Armenia, Turchia, Nigeria, ecc.) hanno visitato il Museo accompagnati dal presidente **Capasso**. Grande apprezzamento per il lavoro svolto e per il percorso "Voci dei Migranti".

Napoli, 10 dicembre 2016

CUCINA ETNICA AL MUSEO DELLA PACE – MAMT

La cooperativa "Tobili" (che nella lingua di Mali significa "mangiare") ha deliziato i visitatori del *Museo della Pace* – **MAMT** in occasione della presentazione del progetto "IMAP".
Specialità di Mali, dell'Etiopia, della Turchia e dell'Armenia sono state preparate con maestria dai soci della cooperativa. Una bella occasione di interculturalità legata al cibo!

Napoli, 10 dicembre 2016

I PARTECIPANTI AL PROGETTO IMAP IN VISITA AL MUSEO DELLA PACE - MAMT

Si è svolto presso la sede della Fondazione Mediterraneo - in collegamento con Palermo - la presentazione del progetto "IMAP – I partecipanti di vari Paaesi presenti alla presentazione del progetto IMAP hanno visitato il *Museo della Pace* – **MAMT** guidati da **Michele Capasso**. Apprezzamento da parte dei mediatori culturali per l'impegno della Fondazione Mediterraneo in favore dei migranti.

Napoli, 10 dicembre 2016

PRESENTAZIONE DEL PROGETTO IMAP E TAVOLA ROTONDA

Si è svolto presso la sede della Fondazione Mediterraneo - in collegamento con Palermo - la presentazione del progetto "IMAP – MAPPATURA DELLA CITTA'" realizzato con il cofinanziamento della Fondazione Anna Lindh.
Capofila dell'azione è il CEIPES di Palermo e tra i partner figurano l'associazione Grammelot, Informagiovani, Comeunamarea e Fondazione Mediterraneo.
In questa occasione si è svolta la tavola rotonda dal tema "Napoli interculturale a portata di mappa". Il Comune di Palermo è presente all'iniziativa: l'Assessore alla Cittadinanza Sociale **Agnese Ciulla** e l'Assessore alla Partecipazione e alla Migrazione **Giusto Catania** hanno parlato di collaborazione attiva tra mondo politico e realtà territoriale, accoglienza e valorizzazione della multiculturalità. Sono intervenuti a Palermo ii partner locali IMAP: ComeUnaMarea, Uniamoci Onlus, InformaGiovani ed EURO G.
Il programma della giornata si è sviluppato nella tavola rotonda, nella visita al Museo della Pace – MAMT, nella colazione etnica alla Pizzeria del Museo, nella visita al laboratorio "Da Tina" (quartieri spagnoli), nel "Migrantour" nel cuore di Napoli (Piaza Mercato) e nell'evento artistico presso l'opera didon Calabria (Via S.Maria Avvocata a Forio).

Napoli, 10 dicembre 2016

ASSEGNATO IL PREMIO MEDITERRANEO "MEDAGLIA D'ONORE PER L'INFORMAZIONE 2016"

È stato attribuito alla giornalista **Madeleine Rossi** il Premio Mediterraneo "*Medaglia d'Onore per l'Informazione 2016*".
Il riconoscimento è stato consegnato nel corso della cerimonia del presidente **Michele Capasso** e del presidente del Senato **Pietro Grasso**, presente il giornalista **Paolo Borrometi**.
"Un bel passaggio di testimone - ha affermato Capasso - perchè sia Pietro Grasso sia Paolo Borrometi sono stati entrambi assegnatari del "Premio Mediterraneo nelle edizioni 2013 e 2014.

Napoli, 16 dicembre 2016

LA MOTIVAZIONE

FM FONDAZIONE MEDITERRANEO

PREMIO MEDITERRANEO
"Medaglia d'onore per l'informazione" 2016
a
Madeleine Rossi

Madeleine Rossi est une femme d'exception, qui a exercé les fonctions d'information contre la corruption, la micro-criminalité de type mafieux et d'autres. Femme d'exception, elle l'est notamment parce qu'elle a souvent été une des premières femmes à accéder à certaines responsabilités dans le domaine de l'information concernant la criminalité, les mafias, les conflit des religions, etc.
L'engagement de Madeleine Rossi reste aujourd'hui entier.
Sa connaissance approfondie des phénomènes liés à la criminalité a aussi contribué à donner une impulsion nouvelle à la politique judiciaire commune.

C'est en raison de ce parcours au service de l'information pour la légalité que le conseil scientifique de la Fondazione Mediterraneo *a décidé de remettre le* « **Premio Mediterraneo – Medaglia d'onore per l'informazione 2016** » *à Mme Madeleine Rossi.*

Florence, le 16 décembre 2016

Le Président

Prof. arch. Michele Capasso