Newsletter

Fondazione Anna Lindh
Rete Italiana

ANNO MMXVII – n.04 - 28 Settembre 2017

PRESENTAZIONE DEL PROGETTO "KIMIYYA: LE DONNE ATTRICI DEL DIALOGO"

Napoli, 16 giugno 2017

Il progetto interrete "**Kimiyya. Les Femmes Actrices du Dialogue**" - presentato dalla Fondazione Mediterraneo e dalle Reti Nazionali ALF di Malta, Francia, Tunisia, Algeria, Albania e Bosnia-Erzegovina - è stato approvato e cofinanziato dall'ALF in data 15 giugno 2017.

Non appena ricevuta la comunicazione ufficiale vi è stata la condivisione con i membri della Rete Italiana partecipanti al Seminario di formazione sulle opportunità di finanziamento euro mediterranee e la presentazione sintetica del progetto.

I membri presenti hanno proposto di associare una parte dell'Assemblea Generale della Rete Italiana ALF a questo evento in modo da consentire ai membri di conoscere i colleghi delle 42 Reti nazionali e di condividere questa iniziativa importante per le donne e per il dialogo interculturale.

I PARTECIPANTI AL SEMINARIO EUROPEO IN VISITA AL MUSEO DELLA PACE – MAMT

I membri della Rete Italiana ALF partecipanti al "Seminario sulle opportunità di finanziamento Euro-Mediterranee" hanno visitato il *Museo della Pace* - **MAMT** accompagnati dal presidente **Michele Capasso**.

In questa occasione hanno espresso apprezzamento per questa iniziativa unica finalizzata a promuovere il positivo e ciò che ci unisce.

Napoli, 16 giugno 2017

I MEMBRI DELLA RETE ITALIANA ALF VALUTANO IL SEMINARIO SUI FINANZIAMENTI EUROMEDITERRANEI

I membri della Rete Italiana ALF che hanno partecipato al "Seminario sulle opportunità di finanziamento Euro-Mediterranee" hanno espresso apprezzamento per la qualità della formazione e per l'accoglienza ricevuta attraverso appositi questionari.

Napoli, 17 giugno 2017

CONFERENZA STAMPA DI PRESENTAZIONE DEL PROGETTO "KIMIYYA"

Napoli, 23 giugno 2017

Si è svolta presso la sede della Fondazione Mediterraneo, nel *Centro documentazione della Fondazione Anna Lindh*, la conferenza stampa di presentazione del progetto "***Kimiyya. Le Donne attrici del Dialogo***", proposto dalla Fondazione Mediterraneo - nell'ambito di una *call* della Fondazione Anna Lindhdestinata ad attività interrete - in partenariato con le reti nazionali di **Albania, Algeria, Bosnia-Erzegovina, Francia, Italia, Malta e Tunisia** e con il coinvolgimento di tutte le **42 reti nazionali della FAL**. Il progetto è stato selezionato ed approvato il 15 giugno 2017.

Parteciperanno 84 membri delle 42 Reti Nazionali della FAL oltre a 10 esperti internazionali e rappresentanti delle istituzioni italiane ed internazionali: **un'importante occasione per riaffermare il ruolo delle donne quali attrici principali del dialogo e della pace.**

Questa iniziativa è stata condivisa in tempo reale con i membri della Rete italiana presenti a Napoli: da molti di essi è venuta la proposta di associare l'Assemblea Generale della Rete italiana alla chiusura di "Kimyya", dando la possibilità in questo modo ad altri membri della rete italiana (oltre a quelli che saranno selezionati per partecipare all'evento) di conoscere altri colleghi e i capofila delle 42 reti nazionali e di condividere le conclusioni della conferenza internazionale "***Kimiyya. Le Donne attrici del Dialogo***".

RIUNIONE DEL "COMITÉ DE PILOTAGE" DELLA RETE ITALIANA ALF

Napoli, 10-11 luglio 2017

Si è riunito a Napoli il *Comité de Pilotage* della Rete Italiana ALF con il compito di predisporre i lavori dell'Assemblea Generale e delle attività di sviluppo di capacità, in programma a Napoli dal 13 al 15 settembre 2017 in concomitanza con l'attività interrete "Kimiyya" che vedrà riuniti a Napoli, negli stessi giorni, i capofila ed 84 membri delle 42 Reti nazionali ALF: un'occasione unica per i membri della Rete Italiana ALF per incontri, scambi e cooperazione.

Hanno partecipato al CdP tutti i membri. Sul seguente link si riporta il verbale e tutti gli atti della riunione, incluso l'*appello a candidatura.*

I CAPOFILA DI 12 RETI NAZIONALI DELLA FONDAZIONE ANNA LINDH IN VISITA AL MUSEO MAMT ED AL CENTRO DOCUMENTAZIONE ALF

I Capofila delle Reti nazionali di Francia, Spagna, Malta, Algeria, Albania, Slovenia, Bosnia-Herzegovina, Mauritania, Tunisia, Lituania, Repubblica Ceca hanno visitato il *Museo della Pace* – **MAMT** esprimendo grande apprezzamento per questa iniziativa e per l'impegno del presidente **Capasso** nel costituire e sostenere la Fondazione Anna Lindh.

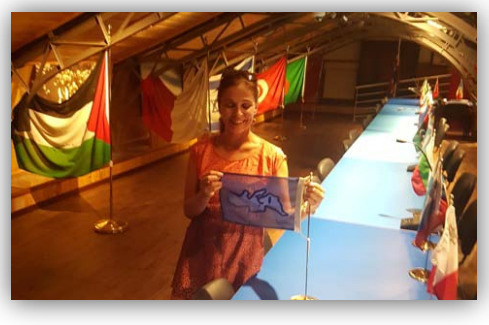

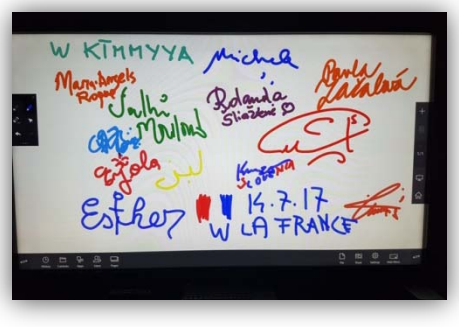

Napoli, 14 luglio 2017

I PARTECIPANTI ALL'AZIONE INTERRETE KIMIYYA SCELGONO COME LOGO L'OPERA DI MARIO MOLINARI PROPOSTA DAL CDP DELLA RETE ITALIANA

Napoli, 14 luglio 2017

I membri del CdP dell'azione interrete Kimiyya - Capofila delle Reti Nazionali della Fondazione Anna Lindh (FAL) provenienti da Albania, Algeria, Bosnia-Erzegovina, Francia, Italia, Lituania, Malta, Repubblica Ceca, Lituania, Slovenia, Spagna, Tunisia -nel corso della riunione del Comitato di Pilotaggio per la conferenza internazionale che si svolgerà a Napoli dall'11 al 14 settembre 2017, hanno condiviso l'indicazione della Rete Italiana FAL e scelto come logo dell'azione interrete "Kimiyya" l'opera di **Mario Molinari** dedicata alle donne attrici per il dialogo e la pace.

ASSEMBLEA GENERALE DELLA "FEDERAZIONE ANNA LINDH ITALIA ONLUS"

Napoli, 28 agosto 2017

L'Assemblea Generale della "FEDERAZIONE ANNA LINDH ITALIA Onlus" si è riunita a Napoli per l'analisi urgente della situazione creatasi dopo l'invio da parte del Ministero degli Affari Esteri (MAECI) della lettera del 18 agosto 2017 con la quale veniva nominato nuovo capofila la "RIDE-Aps" in sostituzione della Fondazione Mediterraneo, eletta in tale ruolo dall'Assemblea generale dell'11 settembre 2015 e con mandato scadente l'11 settembre 2018 (come confermato dallo stesso MAECI con lettera del 23.11.2015).
I membri presenti all'unanimità hanno espresso sgomento per tale decisone "stonata" ed hanno proposto una mediazione con la designazione di due capofila illustrando dettagliatamente i lavori svolti nel Verbale dell'Assemblea (v.di link).

"INTERCULTURAL ARTISTIC EXPRESSION IN FRAGIL AREAS"

Si è svolta a Sousse l'azione interrete (CNA) della "Fondazione Anna Lindh" coordinata dal capofila "We love Sousse" diretta da **Anis Boufrika**.
All'evento hanno partecipato i capofila di vari Paesi ed il direttore esecutivo della FAL amb. **Hatem Atallah**.
A conclusione vi è stato un passaggio di testimone con la CNA "Kimiyya" inaugurata il gorno dopo a Napoli proprio con "La dichiaraizone di Sousse"

Sousse, 08 settembre 2017

FORUM SULLE CITTÀ INTERCULTURALI

Lubiana, 03 settembre 2017

Si è svolta a Lubiana la “cross-network activity” della Fondazione Anna Lindh (FAL) sul tema delle "Città interculturali" con la partecipazione dei membri della società civile FAL di 7 paesi euro mediterranei: Svezia, Finlandia, Slovenia, Repubblica Ceca, Ungheria, Polonia e Israele. Il Forum si è sviluppato su 4 tematiche:

1. La società civile e le istituzioni lavorano insieme
2. Storie e narrazioni urbane
3. Migrazione: riformare la nostra società
4. Generazioni, educazione, memoria e patrimonio

Il programma si è svolto in sessioni plenarie tematiche, in workshop per la condivisione di buone pratiche, attività di networking ed eventi culturali.
È intervenuto, tra gli altri, il segretario generale dell’Unione del Mediterraneo **Fatallah Sijilmassi**. In questa occasione la Fondazione Mediterraneo ha presentato l’azione interrete “Kimiyya. Le donne attrici del dialogo” ed il progetto “Le Città del Dialogo” elaborato dalla “Federazione Anna Lindh Italia Onlus”. Il progetto ha riscosso l’adesione dei capofila delle Reti nazionali della FAL presenti ed è stato illustrato dalla prof.arch. **Luciana De Rosa**.

CONSIGLIO CONSULTIVO DELLA FAL E TAVOLA ROTONDA SULLE TENDENZE INTERCULTURALI

Napoli, 10-12 settembre 2017

La Fondazione Anna Lindh ha organizzato a Roma, dal 10 al 12 settembre 2017e con il sostegno del Ministero degli Affari Esteri come sede ospitante, la riunione del Consiglio Consultivo della FAL. Obiettivo della riunione è la preparazione del nuovo ciclo operativo a partire dal 2018. Le parole chiave dell'incontro sono state: un forte sostegno della nuova programmazione; revisione iniziale del modello attuale di lavoro e di comunicazione della Fondazione Anna Lindh con la sua rete di società civile; un'ulteriore definizione del mandato di dialogo interculturale della Fondazione direttamente connesso agli obiettivi di sviluppo sostenibile.
I membri del Consiglio consultivo si sono incontrati anche con partner e istituzioni rappresentanti i media che si occupano di come creare una piattaforma multimediale sulle relazioni culturali collegate al programma della Fondazione e sui pilastri sulle tendenze interculturali.

RIUNIONE DEI CAPOFILA DELLE RETI NAZIONALI FAL

Napoli, 12 settembre 2017

Si è svolta la “Riunione dei Capofila delle Reti nazionali della Fondazione Anna Lindh (FAL)”. Presenti 26 capofila di altrettanti Paesi euro mediterranei. All’ordine del giorno:

- la situazione della FAL ed i rapporti con il Segretariato di Alessandria;
- il disagio creatosi nella Rete italiana dopo la messa in discussione della durata del mandato del Capofila “Fondazione Mediterraneo” in scadenza nel mese di settembre 2018.

Sul primo punto è stato deciso di scrivere prima al Segretariato e, in caso di non adesione alle richieste, alla Commissione europea. Sul secondo punto i Capofila presenti, all’unanimità, hanno scritto una lettera al Ministro degli Affari Esteri italiano richiedendo il rispetto delle scelte della Rete italiana e confermando di non riconoscere e di non collaborare con un capofila designato e non democraticamente eletto. A tal fine – congiuntamente a membri del Consiglio Consultivo ed a rappresentanti di organismi internazionali, hanno sottoscritto un Appello indirizzato al Ministro degli Esteri ed al Presidente della Repubblica Italiana.

ASSEMBLEA GENERALE DELLA RETE ITALIANA: APPROVAZIONE NUOVE REGOLE INTERNE

Napoli, 12 settembre 2017

Una sessione dell'Assemblea generale della Rete italiana - presenti sia membri aderenti alla "RIDE - aps" e sia membri aderenti alla "Federazione Anna Lindh Italia Onlus" - è stata dedicata all'analisi della situazione creatasi dopo l'invio da parte del Ministero degli Affari Esteri (MAECI) della lettera del 18 agosto 2017 con la quale veniva nominato nuovo capofila la "RIDE-aps" in sostituzione della Fondazione Mediterraneo, eletta in tale ruolo dall'Assemblea generale dell'11 settembre 2015 e con mandato scadente l'11 settembre 2018 (come confermato dallo stesso MAECI con lettera del 23.11.2015).

I membri presenti all'unanimità hanno espresso sgomento per tale decisone ed inviato una lettera al Ministro Alfano con la quale si propone una mediazione con la designazione di due capofila.

La rappresentante della "RIDE-aps" - **Paola Parri**, vice-presidente della CO.PE.A.M. - si è associata a tale decisione ricordando di aver eletto la Fondazione Mediterraneo quale capofila fino all'11 settembre 2018.

Su tale argomento si sono espressi all'unanimità i 26 Capofila delle Reti nazionali, molti membri del Consiglio Consultivo FAL ed esponenti di organismi internazionali che hanno inviato al Ministro **Alfano** una lettera ed un Appello.

Il responsabile della legalità della Rete italiana dott. **Salvatore Calleri** – presidente della Fondazione Caponnetto – ha inviato una lettera al Ministro richiedendo l'attuazione dell'unica soluzione possibile.

Al fine di agevolare tale soluzione - la nomina di due capofila, uno la "RIDE - aps" e l'altro la "Federazione Anna Lindh Italia Onlus", con l'assegnazione delle risorse alla sola "RIDE - aps"- l'Assemblea generale (legittimamente costituitasi e legittimamente deliberante) ha approvato nuove "Regole interne" che consentono la immediata attuazione della soluzione proposta.

Su questo argomento si è espressa l'Assemblea generale della "Federazione Anna Lindh Italia Onlus" riunitasi il 28 agosto 2017.

LE REGOLE INTERNE APPROVATE

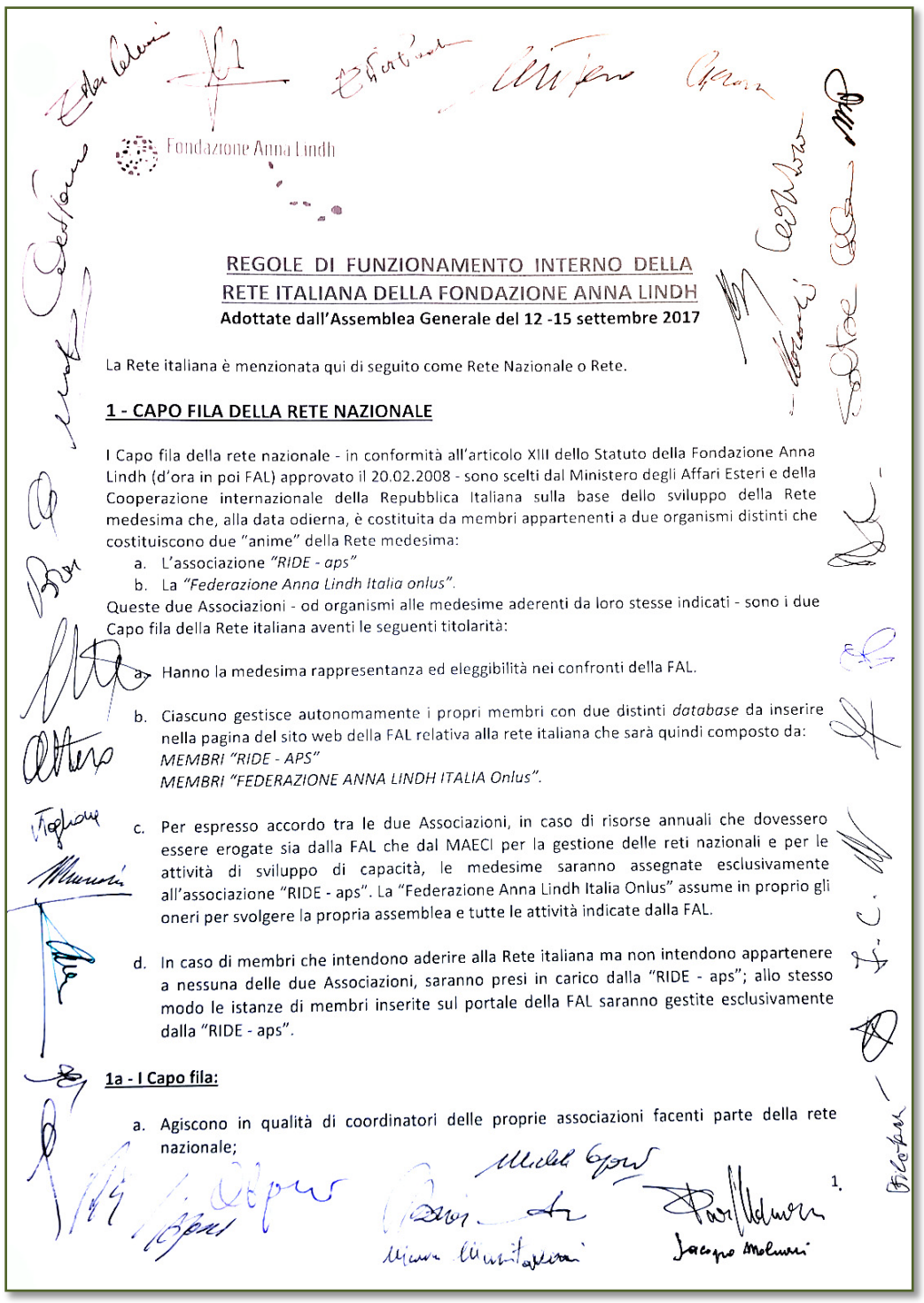

Fondazione Anna Lindh

REGOLE DI FUNZIONAMENTO INTERNO DELLA RETE ITALIANA DELLA FONDAZIONE ANNA LINDH

Adottate dall'Assemblea Generale del 12 -15 settembre 2017

La Rete italiana è menzionata qui di seguito come Rete Nazionale o Rete.

1 - CAPO FILA DELLA RETE NAZIONALE

I Capo fila della rete nazionale - in conformità all'articolo XIII dello Statuto della Fondazione Anna Lindh (d'ora in poi FAL) approvato il 20.02.2008 - sono scelti dal Ministero degli Affari Esteri e della Cooperazione internazionale della Repubblica Italiana sulla base dello sviluppo della Rete medesima che, alla data odierna, è costituita da membri appartenenti a due organismi distinti che costituiscono due "anime" della Rete medesima:

a. L'associazione *"RIDE - aps"*
b. La *"Federazione Anna Lindh Italia onlus"*.

Queste due Associazioni - od organismi alle medesime aderenti da loro stesse indicati - sono i due Capo fila della Rete italiana aventi le seguenti titolarità:

a. Hanno la medesima rappresentanza ed eleggibilità nei confronti della FAL.

b. Ciascuno gestisce autonomamente i propri membri con due distinti *database* da inserire nella pagina del sito web della FAL relativa alla rete italiana che sarà quindi composto da:
MEMBRI "RIDE - APS"
MEMBRI "FEDERAZIONE ANNA LINDH ITALIA Onlus".

c. Per espresso accordo tra le due Associazioni, in caso di risorse annuali che dovessero essere erogate sia dalla FAL che dal MAECI per la gestione delle reti nazionali e per le attività di sviluppo di capacità, le medesime saranno assegnate esclusivamente all'associazione "RIDE - aps". La "Federazione Anna Lindh Italia Onlus" assume in proprio gli oneri per svolgere la propria assemblea e tutte le attività indicate dalla FAL.

d. In caso di membri che intendono aderire alla Rete italiana ma non intendono appartenere a nessuna delle due Associazioni, saranno presi in carico dalla "RIDE - aps"; allo stesso modo le istanze di membri inserite sul portale della FAL saranno gestite esclusivamente dalla "RIDE - aps".

1a - I Capo fila:

a. Agiscono in qualità di coordinatori delle proprie associazioni facenti parte della rete nazionale;

1.

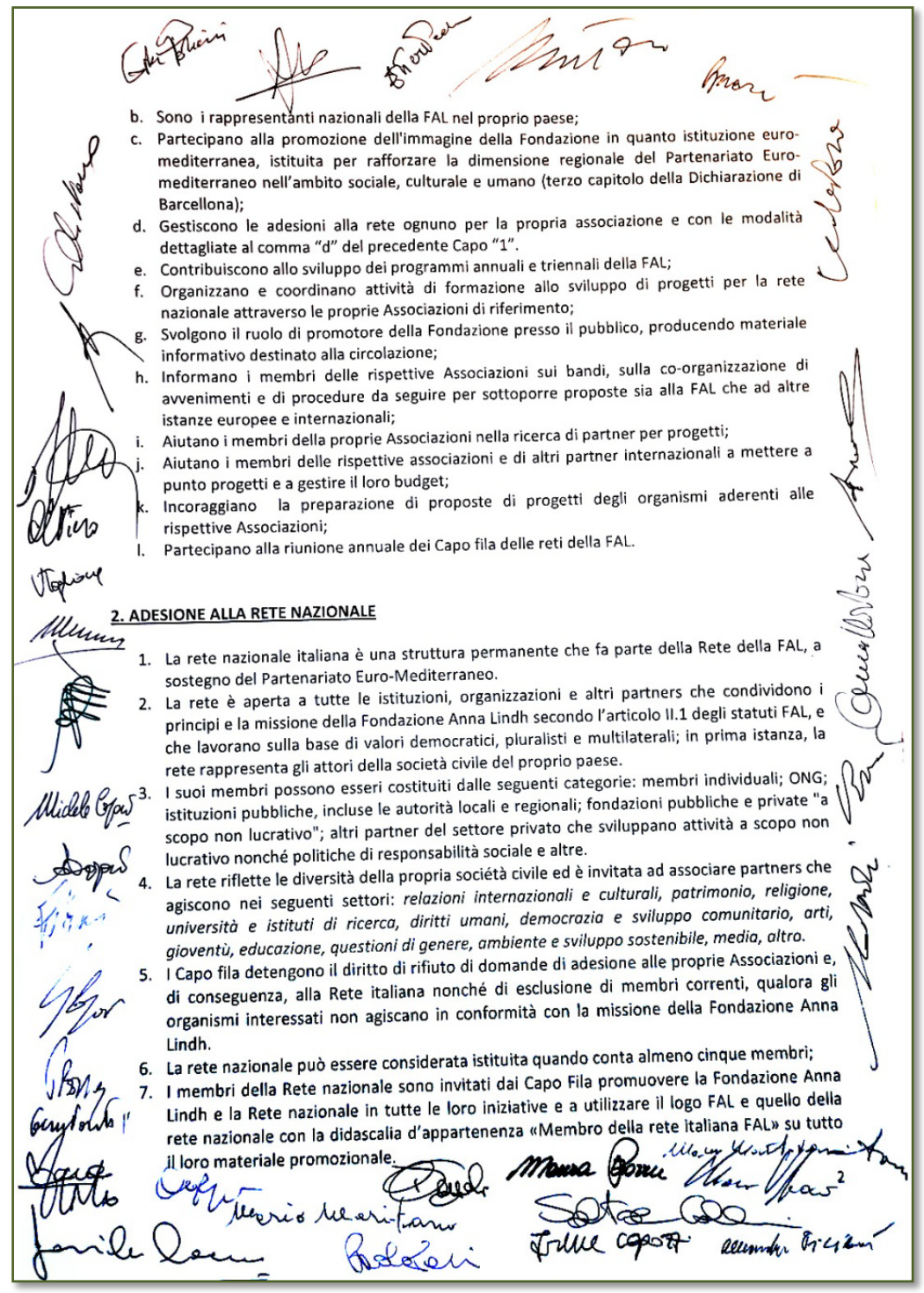

b. Sono i rappresentanti nazionali della FAL nel proprio paese;
c. Partecipano alla promozione dell'immagine della Fondazione in quanto istituzione euro-mediterranea, istituita per rafforzare la dimensione regionale del Partenariato Euro-mediterraneo nell'ambito sociale, culturale e umano (terzo capitolo della Dichiarazione di Barcellona);
d. Gestiscono le adesioni alla rete ognuno per la propria associazione e con le modalità dettagliate al comma "d" del precedente Capo "1".
e. Contribuiscono allo sviluppo dei programmi annuali e triennali della FAL;
f. Organizzano e coordinano attività di formazione allo sviluppo di progetti per la rete nazionale attraverso le proprie Associazioni di riferimento;
g. Svolgono il ruolo di promotore della Fondazione presso il pubblico, producendo materiale informativo destinato alla circolazione;
h. Informano i membri delle rispettive Associazioni sui bandi, sulla co-organizzazione di avvenimenti e di procedure da seguire per sottoporre proposte sia alla FAL che ad altre istanze europee e internazionali;
i. Aiutano i membri della proprie Associazioni nella ricerca di partner per progetti;
j. Aiutano i membri delle rispettive associazioni e di altri partner internazionali a mettere a punto progetti e a gestire il loro budget;
k. Incoraggiano la preparazione di proposte di progetti degli organismi aderenti alle rispettive Associazioni;
l. Partecipano alla riunione annuale dei Capo fila delle reti della FAL.

2. ADESIONE ALLA RETE NAZIONALE

1. La rete nazionale italiana è una struttura permanente che fa parte della Rete della FAL, a sostegno del Partenariato Euro-Mediterraneo.
2. La rete è aperta a tutte le istituzioni, organizzazioni e altri partners che condividono i principi e la missione della Fondazione Anna Lindh secondo l'articolo II.1 degli statuti FAL, e che lavorano sulla base di valori democratici, pluralisti e multilaterali; in prima istanza, la rete rappresenta gli attori della società civile del proprio paese.
3. I suoi membri possono esseri costituiti dalle seguenti categorie: membri individuali; ONG; istituzioni pubbliche, incluse le autorità locali e regionali; fondazioni pubbliche e private "a scopo non lucrativo"; altri partner del settore privato che sviluppano attività a scopo non lucrativo nonché politiche di responsabilità sociale e altre.
4. La rete riflette le diversità della propria società civile ed è invitata ad associare partners che agiscono nei seguenti settori: *relazioni internazionali e culturali, patrimonio, religione, università e istituti di ricerca, diritti umani, democrazia e sviluppo comunitario, arti, gioventù, educazione, questioni di genere, ambiente e sviluppo sostenibile, media, altro.*
5. I Capo fila detengono il diritto di rifiuto di domande di adesione alle proprie Associazioni e, di conseguenza, alla Rete italiana nonché di esclusione di membri correnti, qualora gli organismi interessati non agiscano in conformità con la missione della Fondazione Anna Lindh.
6. La rete nazionale può essere considerata istituita quando conta almeno cinque membri;
7. I membri della Rete nazionale sono invitati dai Capo Fila promuovere la Fondazione Anna Lindh e la Rete nazionale in tutte le loro iniziative e a utilizzare il logo FAL e quello della rete nazionale con la didascalia d'appartenenza «Membro della rete italiana FAL» su tutto il loro materiale promozionale.

2

ASSEMBLEA GENERALE DELLA RETE ITALIANA: CONFERENZA "L'ITALIA E LE DONNE"

Come stabilito all'unanimità dal Comitato di Pilotaggio della Rete italiana - svoltosi a Napoli l'11 luglio del 2017 con la partecipazione sia di membri della RIDE che della Federazione Anna Lindh Italia Onlus - una sessione dell'Assemblea Generale della Rete italiana FAL è stata incorporata nella Conferenza internazionale "Kimiyya" e dedicata al tema "L'Italia e le donne". È stata un'occasione per presentare ai Capofila delle Reti nazionali presenti ed alle rappresentanti di 42 Paesi il ruolo delle donne in Italia nella promozione del dialogo e della pace.

Numerosi gli interventi introdotti dal delegato del Segretariato di Alessandria **Paul Walton**, che ha sottolineato il ruolo e l'importanza della Fondazione Mediterraneo per la FAL sin dalla sua costituzione.

Si sono susseguiti 20 interventi: dalla vicepresidente del CONI **Alessandra Sensini** a **Giohà Giordano**, da **Suor Maria Pia Giudici** alla parlamentare **Anna Maria Carloni**, dalla manager **Alessandra Rubino** a **Paola Parri** della CO.PE.A.M. e via per un lungo elenco.

I proff. **Massimo Pica Cimarra**, **Carmine Nardone** e **Don Mario Maritano** hanno presentato alcuni dei progetti più significativi della Rete italiana (Le Città del Dialogo, la Biodiversità e i FALAB, I giovani e l'educazione alla pace) raccogliendo l'apprezzamento e la collaborazione di molti dei Capofila presenti.

Napoli, 13 settembre 2017

ANNO MMXVII – n.04 - 28 Settembre 2017

Fondazione Anna Lindh
Rete Italiana
RIDE Rete Italiana per il Dialogo Euromediterraneo

ASSEMBLEA GENERALE DELLA RETE ITALIANA: SEMINARIO DI FORMAZIONE SUL PROGRAMMA ENI CBC MED

Si è svolto in occasione della Conferenza Internazionale "Kimiyya - le donne attrici del dialogo" un seminario di informazione e formazione sul programma ENI CBC Med, la cui *call* è in scadenza il prossimo novembre 2017. É intervenuta, tra gli altri, la direttrice del programma **Anna Catte** che ha espresso apprezzamento alla Fondazione Mediterraneo per il suo ruolo trentennale al servizio del partenariato euro mediterraneo e per la diffusione e promozione dei programmi europei e, in particolare, di ENI CBC Med. Coinvolti nel seminario i Capofila di 26 Paesi ed i rappresentanti di 42 Paesi che hanno posto quesiti e chiarimenti in vista della scadenza della *call.*

Napoli, 13 settembre 2017

ANNO MMXVII – n.04 - 28 Settembre 2017

Fondazione Anna Lindh
Rete Italiana

RETE ITALIANA FAL: LE CITTÁ DEL DIALOGO

Napoli, 13 settembre 2017

I proff. **Massimo Pica Ciamarra** e **Michele Capasso** hanno illustrato nel corso dell'Assemblea generale della Rete italiana - presenti i Capofila nazionali della FAL di 26 Paesi - il progetto "Le città del dialogo", già presentato all'ONU ed agli incontri di Liubiana.
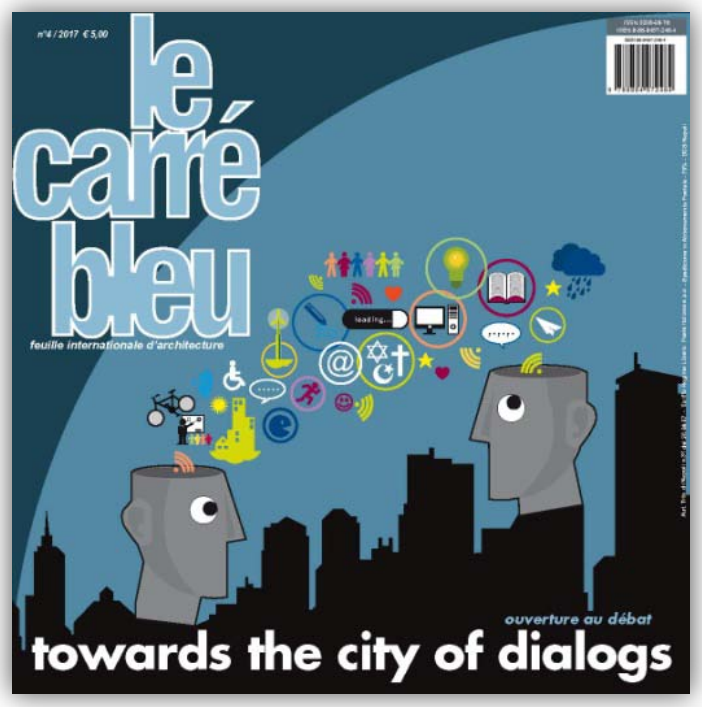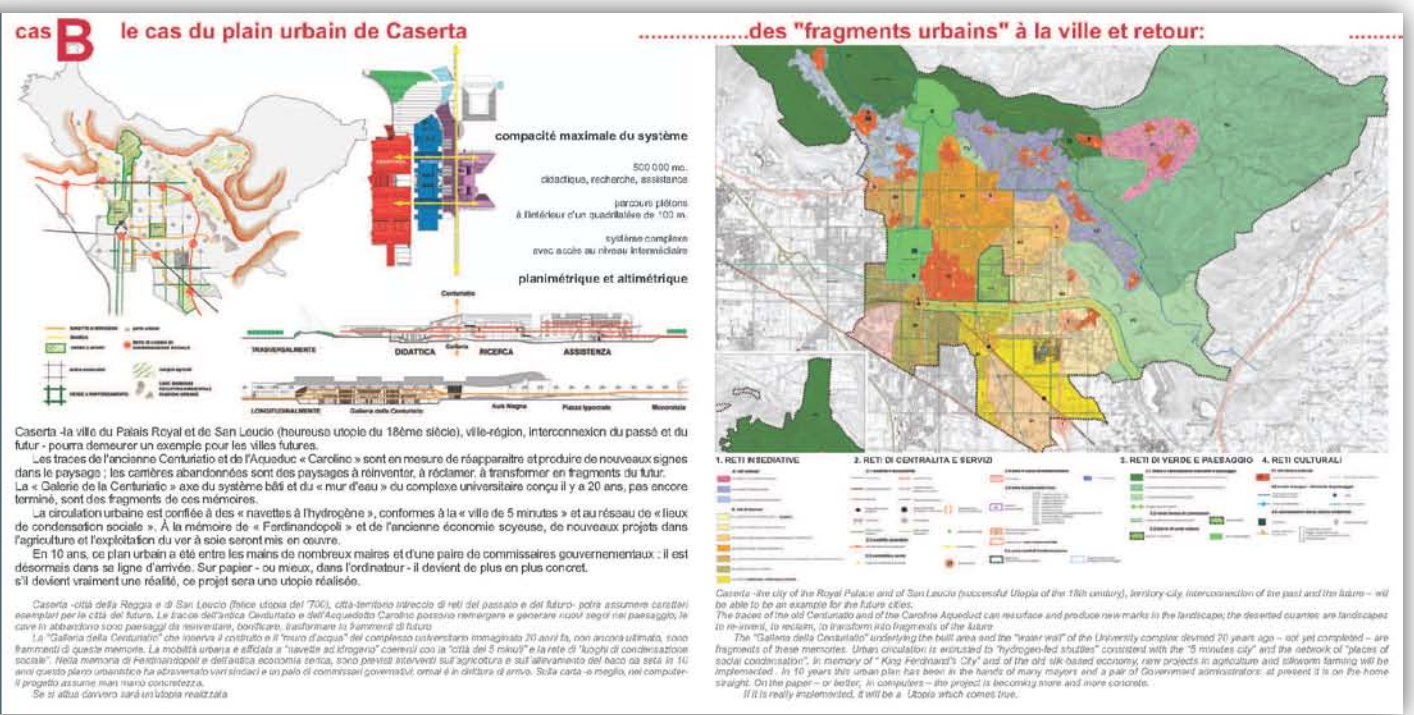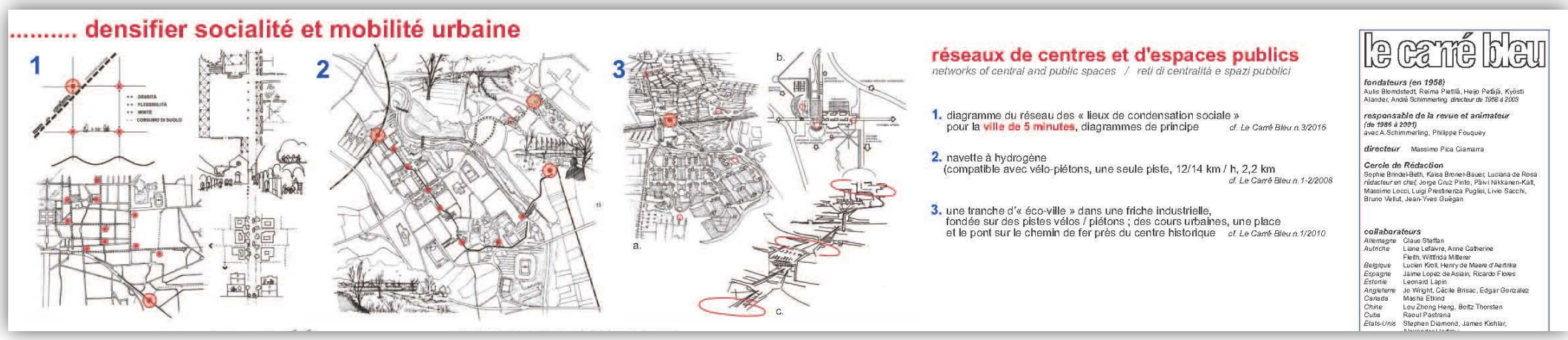
Il progetto in fase di attuazione ha trovato l'unanime adesione dei Capofila presenti molti dei quali saranno coinvolti nell'azione.