FOR PEACE FONDAZIONE MEDITERRANEO

MED news

IL GIORNALE DELLA FONDAZIONE MEDITERRANEO

Redazione: 80133 Napoli – Via Depretis, 130

ANNO MMXVI – n.06 - 04 Settembre 2016

APRE AL PUBBLICO IL MUSEO DELLA PACE - MAMT

Oggi, mercoledì 29 giugno 2016, a Napoli apre le porte il **MUSEO DELLA PACE – MAMT** *(Mediterraneo, Arte, Architettura, Archeologia, Ambiente, Musica, Migrazioni, Tradizioni, Turismo)*: uno spazio creato dalla **FONDAZIONE MEDITERRANEO**, da oltre 25 anni impegnata per il dialogo e la pace nel Mediterraneo e nel Mondo.

Il Museo, ideato e diretto da **MICHELE CAPASSO**, ha sede nello storico edificio dell'ex "Grand Hotel de Londres" di Piazza Municipio, nel cuore di Napoli, a due passi dalla stazione metro disegnata da **Alvaro Siza** e dal porto crocieristico: è un luogo per il dialogo tra le civiltà del Mediterraneo in cui Paesi ed istituzioni internazionali si uniscono con la Fondazione Mediterraneo per contrastare il terrorismo attraverso un'esperienza unica e affascinante nei 12 percorsi emozionali e negli spazi dedicati a Pino Daniele e Mario Molinari.

Il Museo, a ingresso gratuito, è una "Casa" per accogliere e proteggere, così come si percepisce dalla parola "*MAMT*", che in napoletano significa "Tua Madre", colei "che accoglie". Nei 5 piani su cui è dislocato il museo si racconta quello che ha unito e che unisce i popoli del Mediterraneo e del Mondo: la Musica, la Scienza, l'Arte, la Creatività, l'Artigianato, la Solidarietà, le Tradizioni, i Costumi, il Cibo, il Destino…

È possibile visitare dodici percorsi emozionali, basati su importanti temi quali Migrazioni, Dialogo interreligioso, Musica, Storie di Pace, Legalità, il tutto guidato da oltre 5.000 video in alta definizione (4k) e da oggetti, reperti e testimonianze uniche al mondo che hanno contribuito a definire il Museo "patrimonio emozionale dell'umanità" e a conferirgli il titolo di "Museo delle Emozioni". Paesi ed istituzioni internazionali – tra cui l'ONU, l'Assemblea Parlamentare del Mediterraneo ed altri - hanno aderito alla *mission*del Museo: promuovere attraverso video in alta definizione il "bello" e ciò che ci "unisce". Nei prossimi 3 anni saranno realizzati in tutto il mondo (partendo dal Mediterraneo) video "emozionali" sull'ambiente, l'arte, l'archeologia, l'architettura, le religioni e su tutto ciò che ci accomuna.

La Fondazione Mediterraneo propone già da adesso - attraverso un sistema unico al mondo, dislocato sui 5 piani dell'edificio, e con l'ausilio di 100 videowall di grandi dimensioni - la visione dei primi 200 video realizzati con musiche di **Pino Daniele**: al grande musicista è infatti dedicato un intero piano del Museo, nella sezione "*PINO DANIELE ALIVE*", in cui viene raccontata, "emozionalmente", la sua vita artistica e la sua musica.

Il progetto del Museo della Pace nasce nel 1997, quando il presidente Michele Capasso fa appello agli oltre 2000 rappresentanti di 36 Paesi riuniti a Napoli dalla Fondazione Mediterraneo sulla necessità di dare alla pace un simbolo: venne scelto allora il **"TOTEM DELLA PACE**" dello scultore **MARIO MOLINARI** e richiesto uno spazio dove raccontare una storia diversa da quella che ci viene proposta quotidianamente dai media (terrorismo, migranti che muoiono, corruzione, povertà, guerre) fatta di ciò che ci unisce nel *bello*, nel *vero*, nel *buono*: l'ambiente, l'architettura, l'arte, le tradizioni, la cultura, l'artigianato, i mestieri, l'archeologia, la musica, la danza, ecc.

Napoli, 29 giugno 2016

MED news

ANNO MMXVI – n.06 - 04 Settembre 2016

FM FOR PEACE

VISITATORI DA TUTTO IL MONDO ENTUSIASTI ED EMOZIONATI PER IL MUSEO

Napoli, 6-29 luglio 2016

Grande afflusso di visitatori per l'apertura del Museo dello Pace con visite che durano oltre 5 ore: prima l'omaggio al "**Totem della Pace**" nel porto, poi le visite guidate ai percorsi emozionali e, per finire, al percorso dedicato a "Pino Daniele Alive": unanime l'apprezzamento per le emozioni che il Museo **MAMT** dà ai visitatori provenienti dall'Italia e dal mondo intero, grandi e piccoli.

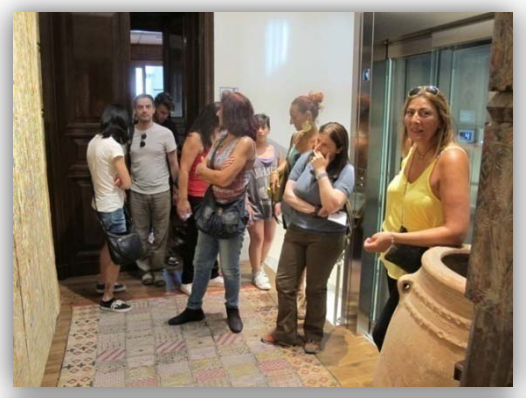

JOVANOTTI: VERRÒ PRESTO AL MUSEO

Napoli, 08 luglio 2016

L'annuncio è stato dato da **Jovanotti** che, sulle sue pagine social, ha scritto:
"Andrò presto a visitare il *Museo della Pace* - **MAMT** di Napoli ideato e diretto da **Michele Capasso** con lo spazio "Pino Daniele Alive" dedicato al cantautore scomparso più di un anno fa.
"Credo che Pino ne sarebbe orgoglioso e sarebbe contento di avere una sua casa nel cuore di Napoli, oltre che nel cuore di chi ama la sua arte" ha commentato.
"Mi emoziona pensare, non so, che il prossimo inverno qualche professore di scuola o maestro elementare accompagnerà la sua classe a scoprire il Mediterraneo e Pino. Sapete come sono questi tempi, le memorie si bruciano in fretta e la musica di Pino è una di quelle cose preziose che abbiamo" ha poi concluso.
Dal 26 luglio 2016 su Jova.Tv sarà possibile vedere mezz'ora dell'omaggio a **Pino Daniele** che, esattamente un anno prima, Jovanotti, **Eros Ramazzotti** e il sassofonista **James Senese** hanno tenuto sul palco dello Stadio San Paolo di Napoli, nell'ambito del tour "Lorenzo negli Stadi 2015". "Vedere lo stadio intero ballare con le lacrime agli occhi - ha scritto Jovanotti - non è una di quelle cose che si dimenticano. Se non c'eravate lo potrete vedere, abbiamo fatto 'nu burdello' tale che ancora se ci penso…".

MED news

ANNO MMXVI – n.06 - 04 Settembre 2016

FM FOR PEACE

ELENA DE CURTIS ED ENZO DECARO AL MUSEO NEL RICORDO DI ANTONIO DE CURTIS, IN ARTE TOTO'

Enzo Decaro, interprete di importanti fiction, ed **Elena Decurtis** - nipote di **Antonio De Curtis** in arte **Totò** - hanno visitato il Museo della Pace immergendosi in un mare di emozioni: dal "Canto che viene dal Mare" ai grandi protagonisti, per finire al percorso dedicato a "Pino Daniele Alive" accolti dal figlio **Alessandro**.

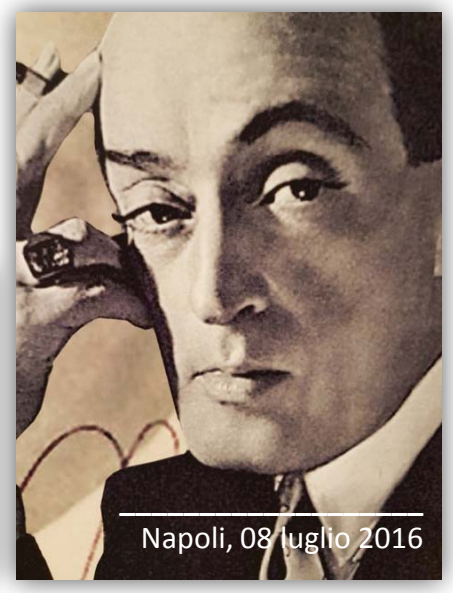

Napoli, 08 luglio 2016

LA FESTA NAZIONALE FRANCESE AL CONSOLATO DI NAPOLI

Il presidente **Michele Capasso** ha partecipato alle cerimonie per la Festa Nazionale della Repubblica Francese esprimendo la vicinanza della Fondazione Mediterraneo al console generale **Jean-Paul Seytre**. In questa occasione si è esibito il gruppo "Guappecartò" che prossimamente sarà al *Museo della Pace* – **MAMT**.

Napoli, 28 giugno 2016

PRIMA DI MEZZANOTTE STRAGE A NIZZA

Napoli, 15 luglio 2016

Con ancora negli occhi e nel cuore le immagini di gioia e di affetto del caro amico **Jean-Paul Seytre** - Console Generale di Francia a Napoli - in occasione della Festa nazionale francese (guarda suo post in questa pagina) vengo raggiunto da un amico di Nizza che piangendo mi dice di questa ennesima strage: bambini, uomini e donne falcidiati come in guerra sul lungomare in festa dalla follia lucida e dalla rabbia di un solo uomo, accecato da un incomprensibile odio frutto anche di mancanza di dialogo. Abbracciamo i nostri fratelli e le nostre sorelle di Francia e di tutto il mondo dicendo ancora una volta NO AL TERRORE e SI AL DIALOGO ED AL MUTUO RISPETTO.

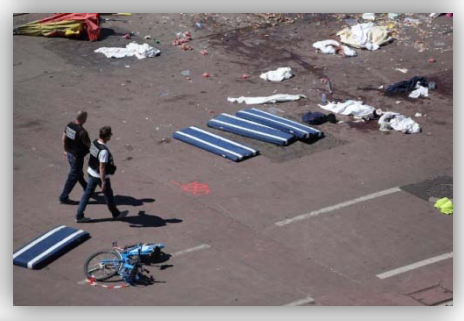

IL GRUPPO "GUAPPECARTÒ" AL MUSEO DELLA PACE – MAMT PER RICORDARE LE VITTIME DI NIZZA

Non arrendersi al terrore e al terrorismo. La libertà, la democrazia e la normalità sono conquiste che mai abbandoneremo.
Il presidente **Capasso** ha accolto al *Museo della Pace* – **MAMT** il gruppo musicale "Guappecartò" che da nni è a Parigi, in una sintesi tra l'Italia del Sud e la Francia.
In questa occasione sono stati ribaditi i valori della pace e del dialogo e la lotta contro ogni forma di sopruso e di terrorismo.

Napoli, 15 luglio 2016

MED news

ANNO MMXVI – n.06 - 04 Settembre 2016

FOR PEACE

L'ICONA DI SUOR ANNE IN DONO AL MUSEO DELLA PACE

A conclusione del corso di Iconografia, **Suor Anne** - la docente belga - ha donato al Museo della Pace l'icona da lei realizzata dopo l'attentato all'aeroporto di Zaventem, con colori particolari ed una grande emotività interiore. Un linguaggio, quello delle icone, universale alle tre grandi fedi monoteiste.

San Biagio, 31 agosto 2016

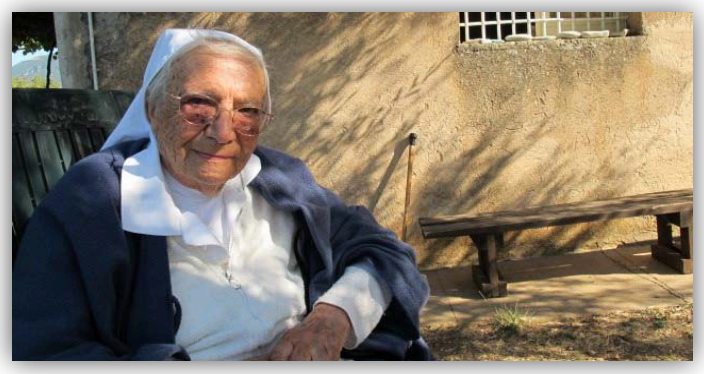

SUOR MARIA PIA GIUDICI COMMENTA IL MUSEO DELLA PACE

San Biagio, 31 agosto 2016

Suor Maria Pia Giudici, protagonista di uno dei percorsi emozionali del Museo, commenta l'azione di **Michele Capasso** e sottolinea l'importanza di essere "Cacciatori del positivo" in un momento molto difficile della nostra storia. "Bisogna essere ottimisti e guardare al mondo con Gioia, nella semplicità e nella sobrietà": questo il messaggio della religiosa.

IL SALUTO A SUOR FILOMENA

Dopo 28 anni vissuti nella Comunità di preghiera di San Biagio Suor **Filomena** lascia per la Casa di Colleferro. Grande Festa a San Biagio con la partecipazione dell'Abate di Subiaco Don **Mauro Meacci**

San Biagio (Subiaco), 04 settembre 2016

PRESENTATI I VIDEO EMOZIONALI SU MADRE TERESA DI CALCUTTA

In occasione della canonizzazione di Madre Teresa di Calcutta il presidente Capasso ha presentato alle suore FMA della Comunità di Preghiera di San Biagio i video emozionali del Museo e, specialmente, quelli su Madre Teresa di Calcutta, da oggi **Santa Teresa di Calcutta.**

San Biagio, 31 agosto 2016

FAMIGLIE SIRIANE OSPITATE A SAN BIAGIO

San Biagio (Subiaco), 05 settembre 2016

Continua il sostegno della Rete Italiana della Fondazione Anna Lindh alle famiglie siriane. Alcune di esse sono ospiti della "Casa di preghiera di San Biagio", dove hanno trovato amore, accoglienza e - soprattutto - la pace: provengono da Aleppo, l'odierna "Sarajevo", dove ogni giorno vittime innocenti muoiono per la mancanza di giustizia e di pace da parte dei Governanti.